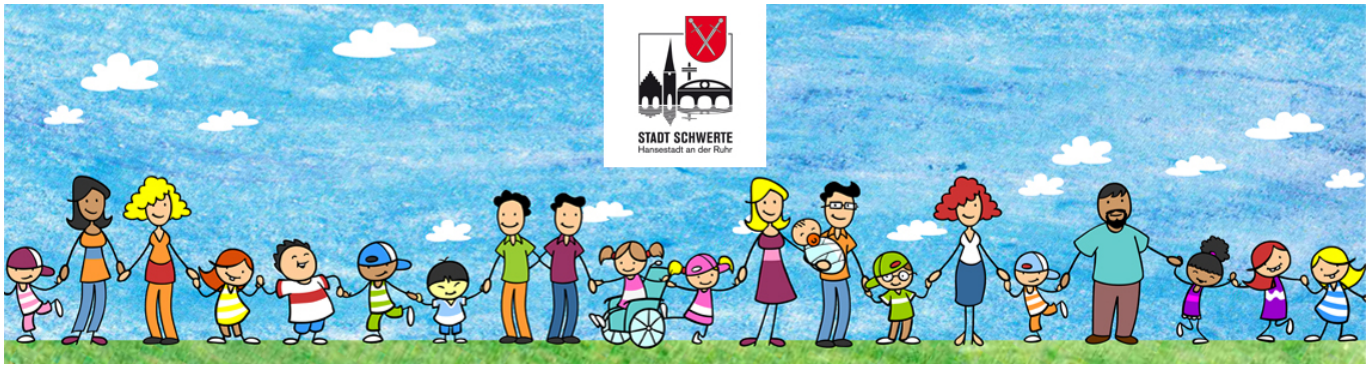

Lotsendienst im Marienkrankenhaus

andere Angebotsart

Lotsendienst im Marienkrankenhaus

Im Rahmen des Lotsendienstes werden die Wöchnerinnen auf der Frauenstation des Marienkrankenhauses von erfahrenen Kinderkrankenschwestern des Schwerter Netzes aufgesucht. In einem unverbindlichen Gespräch werden den jungen Mütter/Eltern die Angebote der Frühen Hilfen der Stadt Schwerte erklärt. In diesem Gespräch wird auch auf das Angebot des Jugendamtes hingewiesen, die Eltern einige Wochen nach der Geburt zu Hause zu besuchen, um auf die Angebote im jeweiligen Stadtteil aufmerksam zu machen.

Wann?

Termin(e)

Der Lotsendienst findet Dienstag und Donnerstag jeweils von 14.00 Uhr bis 15.00 Uhr auf der Frauenstation des Marienkrankenhauses statt. Der Lotsendienst ist zu den Öffnungszeiten unter der Telefonnummer 02304 109 1164

Angebotstermin

Dauerhaftes Angebot

Wo?

Jugendamt

Rathausstraße 31
58239 Schwerte

Stadt Schwerte

Rathausstr. 31
58239 Schwerte

Art des Trägers

Öffentlicher Träger

Name Kontaktperson

Stefan Jäger

Telefon

02304104204

Email

stefan.jaeger@stadt-schwerte.de

Link Träger

Weiter zur Homepage des Trägers

Durchführende Organisation

Jugendamt

Rathausstraße 31
58239 Schwerte

Name Kontaktperson

Stefan Jäger

Telefon

02304 / 104-484

Email

stefan.jaeger@stadt-schwerte.de

Link Anbieter

Weiter zur Homepage des Anbieters

Alle Angebote dieses Anbieters

Andere Angebote dieses Anbieters