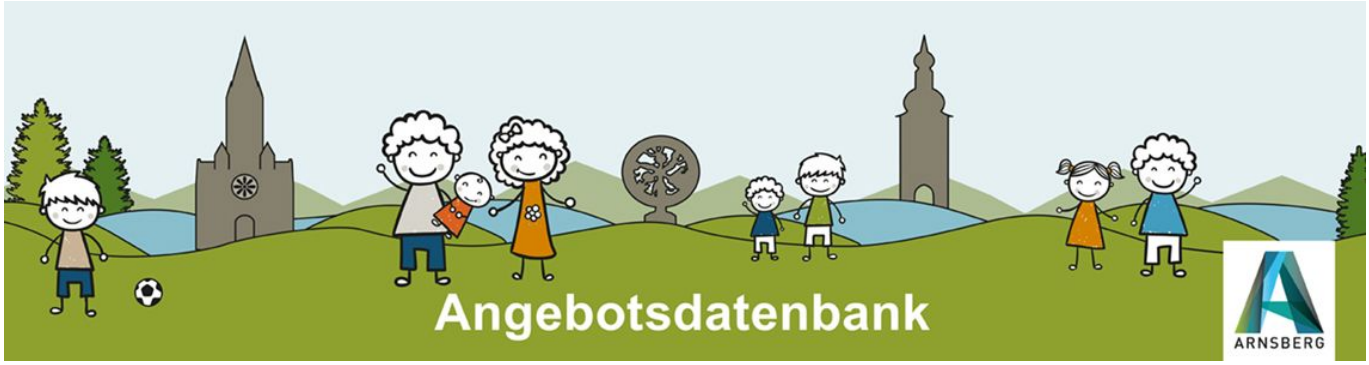

Resilienztraining für Kinder

Kurs / Workshop

Resilienztraining für Kinder

Was wäre, wenn unsere Kinder sich weniger ärgern, sondern respektvoller miteinander umgehen würden? Wenn sie auf ihre Gefühle hören und voller Selbstvertrauen durchs Leben gehen würden? In meinen Resilienz- und Selbstbehauptungstrainings in Arnsberg und Umgebung lernen Vor- und Grundschulkinder, wie sie Konflikte und schwierige Situationen eigenständig meistern. So entwickeln sie sich zu starken Persönlichkeiten, die im Leben jede Hürde nehmen und anderen Menschen mit Empathie begegnen. Das beginnt schon in der Kita und auf dem Pausenhof.

Als Kinder- und Jugendcoach unterstützte ich Ihr Kind und die gesamte Familie dabei, einen Ausweg aus einer Problem- oder Mobbing-Situation zu finden und ein glücklicheres Leben zu führen.

Was?

Art des Angebots

Kurs / Workshop

Link zum Angebot

Weiter zum Angebot

Kursleitung/Ansprechperson

Julia Pauli

post@helden-stark.de

Tel. 02932 / 626 505

Alter des Kindes

altersunabhängig

Wann?

Termin(e)

Termine nach Absprache. Termine für offene Kurse finden Sie unter:
https://www.helden-stark.de/offene-kurse

Wo?

HeldenStark

Kiebitzweg 2
59759 Arnsberg

Anmeldung

Anmeldung erforderlich

Ja

Link zur Anmeldung

Weiter zur Anmeldung

Trägerschaft

HeldenStark

Kiebitzweg 2
59759 Arnsberg

Art des Trägers

Freier Träger

Name Kontaktperson

Julia Pauli

Telefon

02932 626505

Email

post@helden-stark.de

Link Träger

Weiter zur Homepage des Trägers