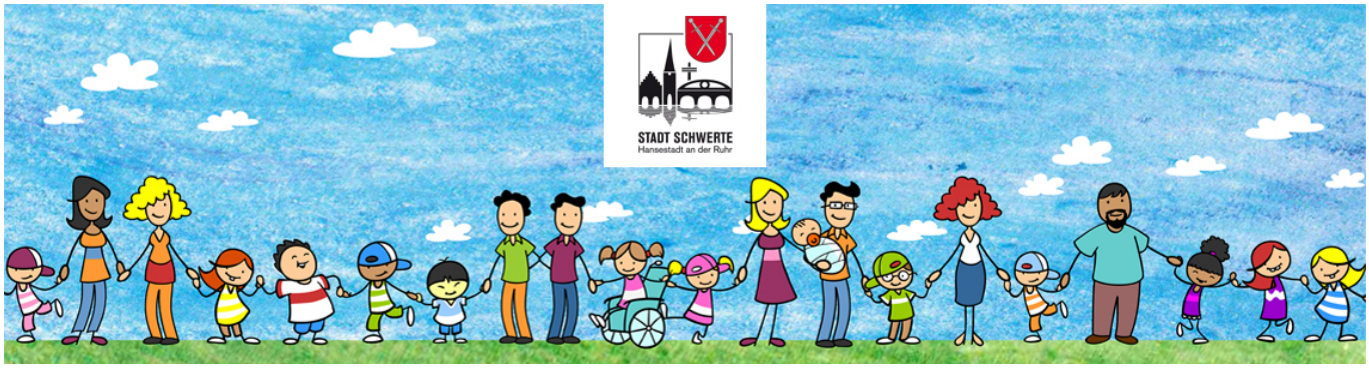

Hebamme Gaby Fiedler

Beratung

Hebamme Gaby Fiedler

Einen guten Start ins Leben wünschen sich alle Eltern für ihr Baby. Daher begleite und unterstütze ich Sie und Ihr Neugeborenes nicht nur während der Schwangerschaft, sondern auch während des Wochenbetts und in der Zeit danach.

Ich biete Ihnen

- Schwangerschaftsvorsorge
- Hilfe bei Schwangerschaftsbeschwerden
- Geburtsvorbereitungskurse
- Wochenbettbetreuung
- Kinesiotaping
- Manuelle Hilfen
- Still- und Ernährungsberatung
- Rückbildungskurse
- Trageberatung

Was?

Art des Angebots

Beratung

Link zum Angebot

Weiter zum Angebot

Kursleitung/Ansprechperson

Gaby Fiedler

Alter des Kindes

vor der Geburt, 0 bis 1 Jahre

Wann?

Termin(e)

Telefonisch bin ich unter der Mobil Nummer: 0157 57286305 erreichbar.

Ich leite Geburtsvorbereitungs- und Rückbildungskurse. Die Kosten für diese Kurse werden von den Krankenkassen übernommen.

Für inhaltliche Fragen zu den Kursen nehmen Sie bitte Kontakt zu mir auf.

Die Anmeldung ebenso wie die Terminierung der Kurse läuft über die Elternschule „Marienkäfer“ des Marienkrankenhauses Schwerte. Diese erreichen Sie unter der Rufnummer **02304 109-333**.

Wo?

Hebamme Gaby Fiedler

Goethestraße 17

58239 Schwerte