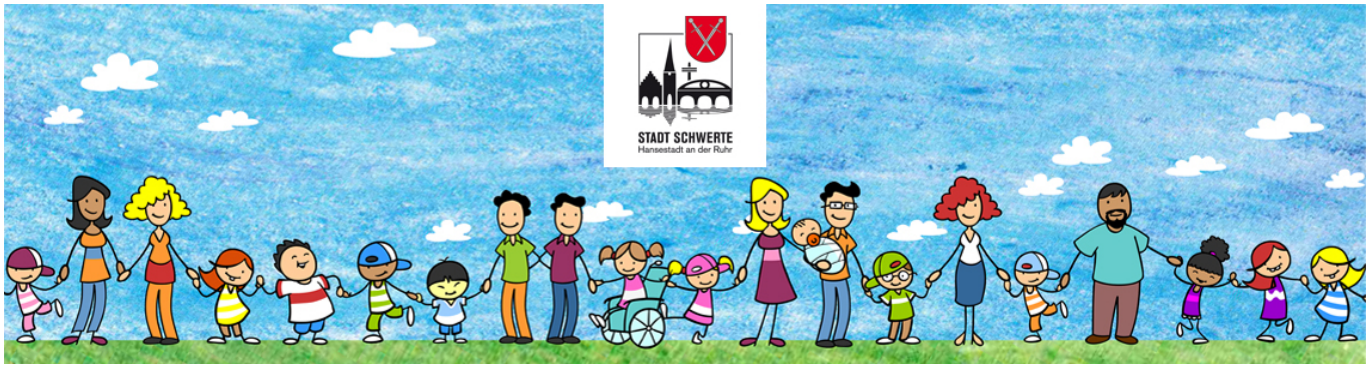

Kurz.Knapp. Materialien für Eltern fon Babys und Kleinkindern

Online Angebot

Kurz.Knapp. Materialien für Eltern fon Babys und Kleinkindern

Bundeszentrale für gesundheitliche Aufklärung

Wie kann ich mein schreiendes Kind beruhigen? Wann schläft unser Kind endlich durch? Wann bekommt es den ersten Brei und wie klappt das am Besten?

Informationen und praktische Tipps zu Themen, die Familien im Alltag mit ihrem Baby oder Kleinkind häufig besonders beschäftigen.

Was?

Art des Angebots

Online Angebot

Link zum Angebot

Weiter zum Angebot

Kursleitung/Ansprechperson

Internet-Angebot

Alter des Kindes

0 bis 1 Jahre, 1 bis 3 Jahre

Anmeldung

Anmeldung erforderlich

Nein

Kosten des Angebots

kostenlos

Wann?

Termin(e)

Internet Angebot

Angebotstermin

Dauerhaftes Angebot

Wo?

Bundeszentrale für gesundheitliche Aufklärung

Maarweg 149-161
50825 Köln

Trägerschaft

Bundeszentrale für gesundheitliche Aufklärung

Maarweg 149 - 161
50825 Köln

Art des Trägers

Öffentlicher Träger

Link Träger

Weiter zur Homepage des Trägers