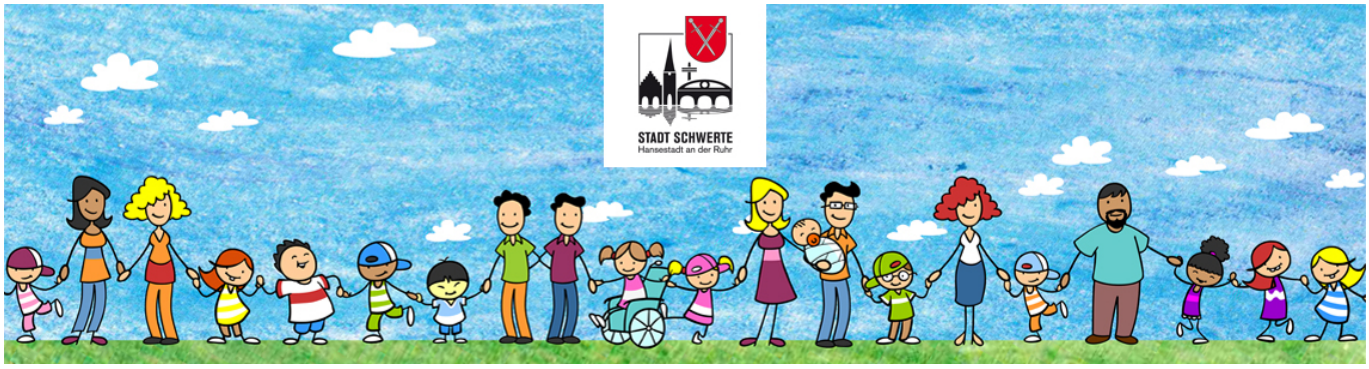

Elterngeld und Elternzeit

Beratung

Elterngeld und Elternzeit

Elterngeld ist eine Leistung für Eltern von Säuglingen und Kleinkindern. Es soll den Eltern ermöglichen, ihr Kind zu erziehen und zu betreuen.

Das Elterngeld hilft Eltern, die Finanzielle Lebensgrundlage der Familien zu sichern.

Was?

Art des Angebots

Beratung

Link zum Angebot

Weiter zum Angebot

Kursleitung/Ansprechperson

Leitung Elterngeldstelle des Kreises Unna:

Birgit Nebling

Zusätzliche Angebotssprachen

alle Sprachen

Alter des Kindes

0 bis 1 Jahre

Wo?

Kreis Unna

Hansastraße 4
59425 Unna

Anmeldung

Anmeldung erforderlich

Ja

Weitere Angaben zur Anmeldung

Terminabsprache erforderlich:

02303/ 273258

02303 273158

02303 273058

Link zur Anmeldung

Weiter zur Anmeldung

Kosten des Angebots

kostenlos

Durchführende Organisation

Kreis Unna

Hansastraße 4
59425 Unna

Telefon

02303 270 (Zentrale)

Email

elterngeld@kreis-unna.de

Link Anbieter

Weiter zur Homepage des Anbieters

Alle Angebote dieses Anbieters

Andere Angebote dieses Anbieters

Trägerschaft

Kreis Unna

Friedrich Ebert Str. 17
59425 Unna

Art des Trägers

Öffentlicher Träger

Telefon

02303 270 (Zentrale)