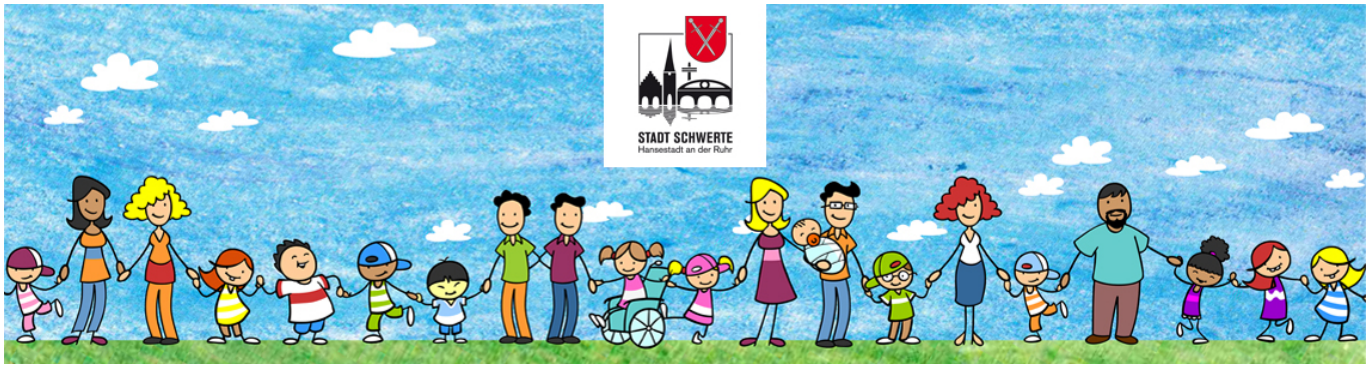

Frauenarzt-Praxis Windhövel und Engelke

Medizinische Versorgung

Frauenarzt-Praxis Windhövel und Engelke

Herzlich Willkommen in unserer modernen Frauenarzt-Praxis in Schwerte-Holzen!

Unsere Gynäkologische Gemeinschaftspraxis befindet sich in Schwerte-Holzen, in der Nähe des Schwerter Bahnhofs
und am südlichen Stadtrand von Dortmund. Auf unserer web Seite finden Sie die wichtigsten Praxisinformationen und einen Überblick über unser Leistungsspektrum.

Besonderen Wert legen wir auf eine angenehme, freundliche Atmosphäre und Ihre individuelle
Beratung und Behandlung.

Vielen Dank für Ihr Interesse, zögern Sie nicht uns anzusprechen!

Was?

Art des Angebots

Medizinische Versorgung

Link zum Angebot

Weiter zum Angebot

Kursleitung/Ansprechperson

Gynäkologische
Gemeinschaftspraxis

Stefan Windhövel
Facharzt für Frauenheilkunde und Geburtshilfe
ambulante Operationen

Dr. Katharina Engelke
Fachärztin für Frauenheilkunde und Geburtshilfe
Homöopathie - Psychotherapie - Hebamme

Wann?

Termin(e)

Sprechzeiten

Montag - Dienstag - Donnerstag:
08:00 – 13:00 Uhr und
14:00 – 19:00 Uhr

Mittwoch und Freitag:
08:00 – 14:00 Uhr

und nach Vereinbarung

Angebotstermin

Dauerhaftes Angebot

Zusätzliche Angebotssprachen

alle Sprachen

Alter des Kindes

vor der Geburt

Anmeldung

Anmeldung erforderlich

Ja

Weitere Angaben zur Anmeldung

Bitte in der Praxis anmelden

Kosten des Angebots

In der Regel Krankenkassenleistung

Durchführende Organisation

Frauenarzt-Praxis Windhövel und Engelke

Rosenweg 76
58239 Schwerte

Name Kontaktperson

Dr. Windhövel, Frau Dr. Engelke

Telefon

02304 983414

Link Anbieter

Weiter zur Homepage des Anbieters

Alle Angebote dieses Anbieters

Andere Angebote dieses Anbieters

Wo?

Frauenarzt-Praxis Windhövel und Engelke

Rosenweg 76
58239 Schwerte