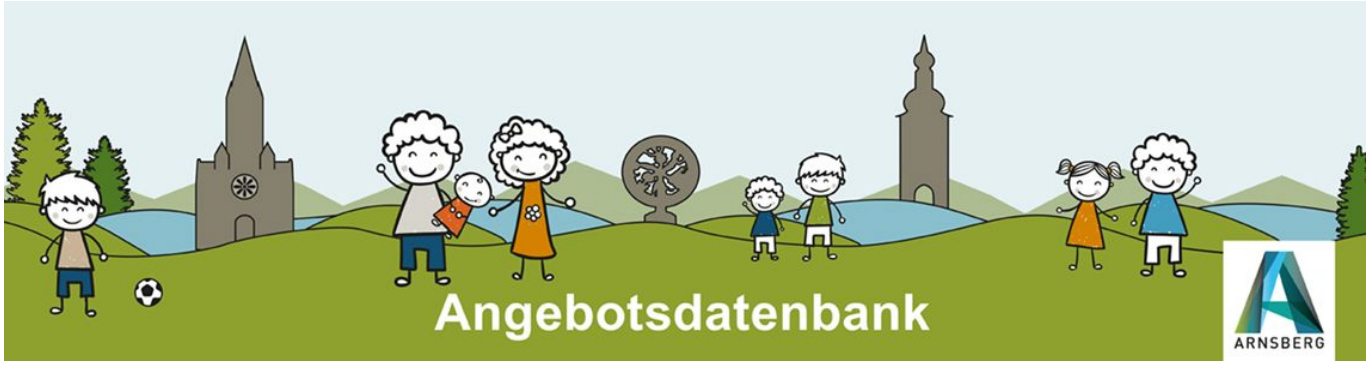

Arnsberg- Telefon 115

Beratung

Arnsberg- Telefon 115

115- für eine moderne und bürgernahe Verwaltung

In der Arnsberger - Wissensdatenbank befinden sich nun auch noch umfassendere Informationen zu Themen rund um die Familie. Das Angebotsprotal "Familienstart online" wird ab sofort auchh über die 115 beauskunftet.

Mit der Behördernnummer 115 haben Bürger und Bürgerinnen sowie Fachkräfte einen direkten Draht zu den Behördern in Deutschland- unabhänig davon, welche Ebene betroffen ist. Die 115 ist Der Kundenservice der öffentlichen Verwaltung.
Beim Arnsberg Telefon wird der persönliche Kontakt groß geschrieben. Die meisten Fragen werden direkt beantwortet. Falls nicht, garantiert Ihnen die 115 eine schnelle Rückmeldung.
Suchen sie ein bestimmtes Angebot, haben sie Fragen oder erreichen einen bestimmten Mitarbeiter in der Verwaltung nicht, sind sie bei der 115 immer richtig.

Was?

Art des Angebots

Beratung

Link zum Angebot

Weiter zum Angebot

Alter des Kindes

altersunabhängig

Anmeldung

Anmeldung erforderlich

Nein

Wann?

Termin(e)

Montags bis Freitags in der Zeit von 8.00 Uhr - 18.00 Uhr beantworten Ihnen die Mitarbeiterinnen und Mitarbeiter des Arnsberg-Telefon stets kompetens und zuverlässig ihre Fragen.

Wo?

Stadt Arnsberg - Bürgerservice

Rathausplatz 1
59759 Arnsberg

Trägerschaft

Stadt Arnsberg - Allgemeine und soziale Bürgerdienste

Rathausplatz 2
59759 Arnsberg

Art des Trägers

Öffentlicher Träger

Name Kontaktperson

Helmut Melchert (Fachbereichsleitung)

Telefon

02932 201-1621

Email

helmut.melchert@arnsberg.de

Link Träger

Weiter zur Homepage des Trägers