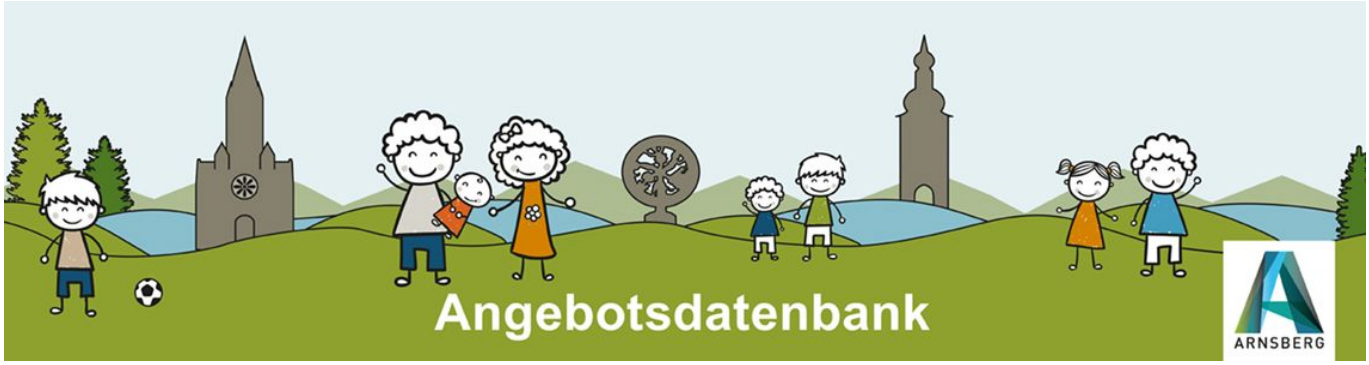

Klinik für Geburtshilfe - Alexianer Klinikum Hochsauerland

Medizinische Versorgung

Klinik für Geburtshilfe - Alexianer Klinikum Hochsauerland

Die Klinik für Geburtshilfe zählt rund 1.600 Geburten im Jahr. Rund um die Uhr, an 365 Tagen im Jahr, sind Hebammen, Geburtshelfer, Anästhesisten und Kinderärzte in der Klinik anwesend. Diese Versorgung bietet Eltern und Kindern Sicherheit und Geborgenheit. Die vier Kreißssäle und die zwei Wehenzimmer sind nach modernsten Erkenntnissen erstellt und vollkommen neu gestaltet.

Für eine sanfte und sichere Entbindung gehört für uns die räumliche Atmosphäre genauso, wie die freie Wahl der Entbindungsposition einschließlich der Wassergeburt.

Wir bieten Ihnen eine familienorientierte Geburtshilfe in der die werdenden Mütter und Eltern die Geburt ihres Kindes als freudiges und für die Familie überaus wichtiges Ereignis individuell erleben können.

Was?

Art des Angebots

Medizinische Versorgung

Link zum Angebot

Weiter zum Angebot

Alter des Kindes

vor der Geburt

Wo?

Klinikum Hochsauerland - Klinik für Geburtshilfe

Stolte Ley 5
59759 Arnsberg

Anmeldung

Anmeldung erforderlich

Nein

Trägerschaft

Alexianer Klinikum Hochsauerland GmbH

Goethestraße 15
59755 Arnsberg

Art des Trägers

Freier Träger

Name Kontaktperson

Richard Bornkeßel

Telefon

02932 980-0

Email

info@klinikum-hochsauerland.de

Link Träger

Weiter zur Homepage des Trägers