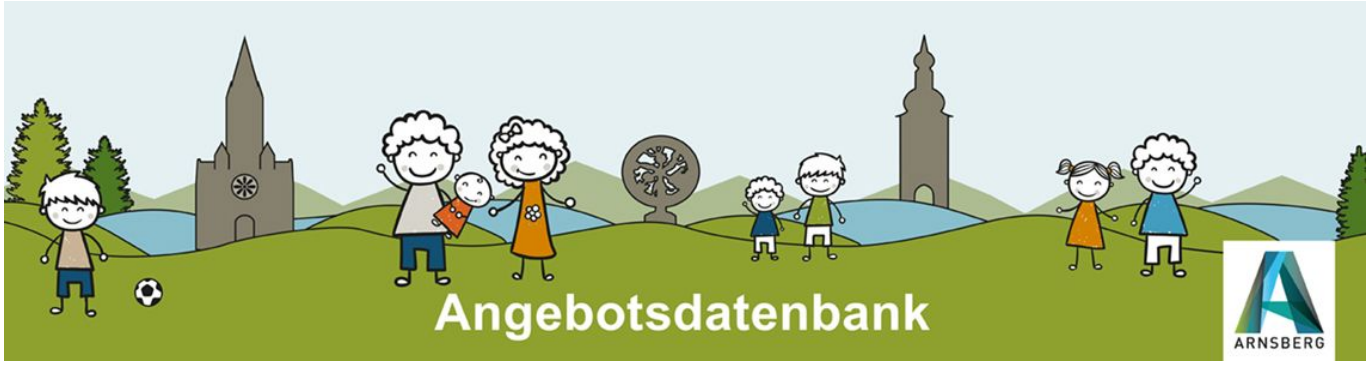

Kinderosteophatie - Raum Neheim

Medizinische Versorgung

Kinderosteophatie - Raum Neheim

Ostheopathie ist eine schonende Form der .....

Was?

Art des Angebots

Medizinische Versorgung

Link zum Angebot

Weiter zum Angebot

Alter des Kindes

altersunabhängig

Wann?

Termin(e)

Montag: 8.00 Uhr - 16.00 Uhr
Dienstag und Donnerstag: 8.00 Uhr - 19.00 Uhr
Mittwoch: 8.00 Uhr - 18.00 Uhr
Freitag: 8.00 Uhr - 13.00 Uhr

Wo?

Osteopathie Neheim

Möhnestraße 9
59755 Arnsberg

Anmeldung

Anmeldung erforderlich

Ja

Weitere Angaben zur Anmeldung

Terminabsprachen sind telefonisch möglich oder

direkt online

Link zur Anmeldung

Weiter zur Anmeldung

Durchführende Organisation

Osteopathie Neheim

Möhnestraße 9
59755 Arnsberg

Name Kontaktperson

Lars Schöttler

Telefon

02932 8971000

Email

info@neheim-osteophathie.de

Link Anbieter

Weiter zur Homepage des Anbieters

Alle Angebote dieses Anbieters

Andere Angebote dieses Anbieters

Trägerschaft

Lars Schöttler

Möhnestraße 9
59755 Arnsberg

Name Kontaktperson

Lars Schöttler

Telefon

02932 8971000

Email

info@neheim-osteophathie.de

Link Träger

Weiter zur Homepage des Trägers