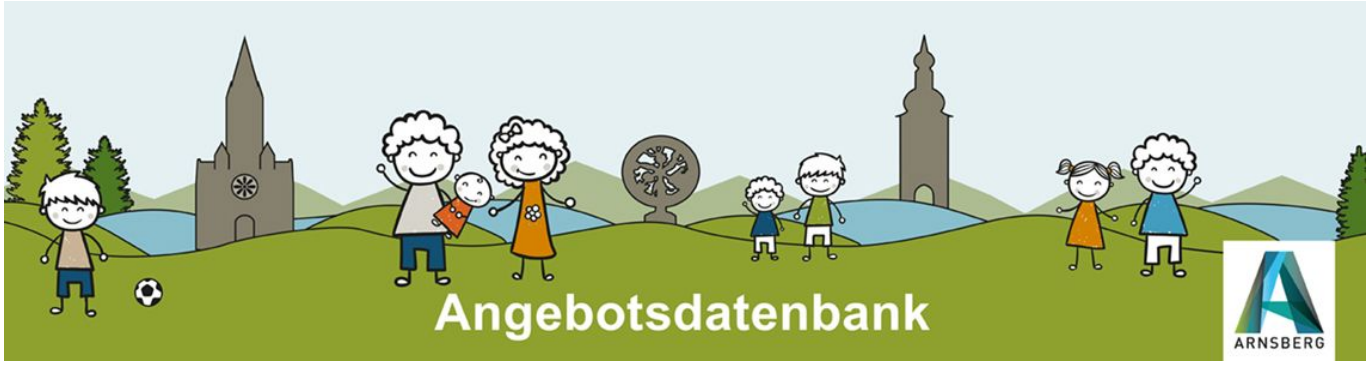

Sprechstunde der Familienberatungsstelle - Familienzentrum an der Pauluskirche

Beratung

Sprechstunde der Familienberatungsstelle - Familienzentrum an der Pauluskirche

Die Sprechstunden im **Familienzentrum an der Pauluskirche** (Ev. Bonhoeffer Kindergarten) sind ein Angebot für Eltern, Kinder und Jugendliche, der Familien- und Erziehungsberatungsstelle des SkF Hochsauerland e.V.

SkF Hochsauerland

- Die Beratung ist freiwillig, auf Wunsch anonym, unverbindlich und unterliegt der Schweigepflicht.

- Die Gründe für die Inanspruchnahme von Beratung sind sehr unterschiedlich. Sie betreffen zum Beispiel Fragen der Entwicklung und Erziehung des Kindes, innerfamiliäre Probleme oder Themen im Zusammenhang mit Trennung oder Scheidung.

Wenn Sie beraten werden möchten, melden Sie sich gerne bei den untern angegebenen Möglichkeiten für einen Termin.

Was?

Art des Angebots

Beratung

Link zum Angebot

Weiter zum Angebot

Kursleitung/Ansprechperson

Norbert Plaßwilm (Familienberatungsstelle)

Alter des Kindes

Wann?

Termin(e)

Jeden dritten Donnerstag im Monat

Individuelle Beratung von 09:00 Uhr bis 11:30 Uhr

Hinweis:

Vor der Sprechstunde bitte die Möglichkeit

altersunabhängig

*von 08:15 Uhr bis 09:00 Uhr das **Offene Elterncafé für allgemeine Fragen** zu nutzen.*

Wo?

Familienzentrum an der Pauluskirche (Ev. Bonhoeffer Kindergarten)

Graf-Gottfried-Straße 92
59755 Arnsberg

Anmeldung

Anmeldung erforderlich

Ja

Weitere Angaben zur Anmeldung

Bitte melden Sie sich für einen Termin in der Sprechstunde im direkt Familienzentrum an der Pauluskirche (02932 / 22 61) oder in der Familien- und Erziehungsberatungsstelle (02931 / 14391).

Link zur Anmeldung

Weiter zur Anmeldung

Kosten des Angebots

kostenlos

Durchführende Organisation

Familien- und Erziehungsberatungsstelle

Ringlebstr. 12
59821 Arnsberg

Name Kontaktperson

Anette Daiber

Telefon

02931 / 14391

Email

eb.arnsberg@skf-hochsauerland.de

Link Anbieter

Weiter zur Homepage des Anbieters

Alle Angebote dieses Anbieters

Trägerschaft

Sozialdienst kath. Frauen e.V. Hochsauerlandkreis

Breloh 5
59759 Arnsberg

Art des Trägers

Freier Träger (konfessionell)

Name Kontaktperson

Ludger Kottmann

Telefon

02932 89 49 60 0

Email

info@skf-hochsauerland.de

Link Träger

Andere Angebote dieses Anbieters

Weiter zur Homepage des Trägers